

GIUGNO 2010



Parco Paleontologico di Cene

INGRESSO
GRATUITO



Sistema "Triassico.it"

SABATO 5 GIUGNO 2010 ore 14:00 - 18:00

14:30: visita guidata geologica alla scoperta del Parco.

Attività per tutti

16:30: "Paleontologo per un giorno"

Attività per i più piccoli



DOMENICA 6 GIUGNO 2010 ore 10:00 - 12:30

10:30: visita guidata al sentiero naturalistico del Parco.

Attività per tutti

DOMENICA 6 GIUGNO 2010 ore 14:00 - 18:00

14:30: visita guidata geologica alla scoperta del Parco.

Attività per tutti

16:30: "Il micromondo del Parco"

Attività per i più piccoli



SABATO 12 GIUGNO 2010 ore 14:00 - 18:00

14:30: visita guidata al sentiero naturalistico del Parco.

Attività per tutti

16:30: "Fossili - tesori della Terra"

Attività per i più piccoli

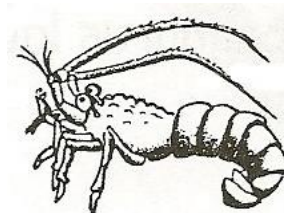

DOMENICA 13 GIUGNO 2010 ore 10:00 - 12:30

10:30: visita guidata geologica alla scoperta del Parco.

Attività per tutti

DOMENICA 13 GIUGNO 2010 ore 14:00 - 18:00

14:30: Visita guidata al sentiero naturalistico del Parco.

Attività per tutti

16:30: "Minerali e Rocce - tesori della Terra"

Attività per i più piccoli

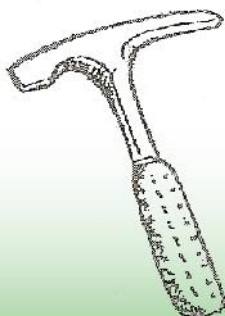

SABATO 19 GIUGNO 2010 ore 14:00 - 18:00

14:30: visita guidata geologica alla scoperta del Parco.

Attività per tutti

16:30: "Cene nel Triassico: un paesaggio tropicale dal mare caldo e tranquillo"

Attività per i più piccoli

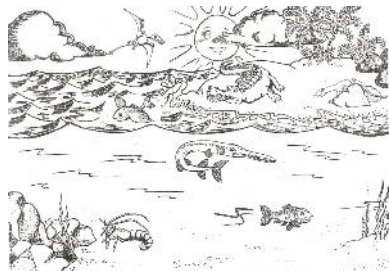

DOMENICA 20 GIUGNO 2010 ore 10:00 - 12:30

10:30: visita guidata geologica alla scoperta del Parco.

Attività per tutti

DOMENICA 20 GIUGNO 2010 ore 14:00 - 18:00

14:30: Visita guidata al sentiero naturalistico del Parco.

Attività per tutti

16:30: "Paleontologo per un giorno"

Attività per i più piccoli

SABATO 26 GIUGNO 2010 ore 14:00 - 18:00

14.30: Visita guidata al sentiero naturalistico del Parco.

Attività per tutti

16:30: "Il Parco in mano: alla scoperta delle sue forme di vita "

Attività per i più piccoli



DOMENICA 27 GIUGNO 2010 ore 10:00 - 12:30

10:30: visita guidata geologica alla scoperta del Parco.

Attività per tutti

DOMENICA 27 GIUGNO 2010 ore 14:00 - 18:00

14:30: Visita guidata al sentiero naturalistico del Parco.

Attività per tutti

16:30: "Costruisci e fai volare il tuo Pterosauro"

Attività per i più piccoli

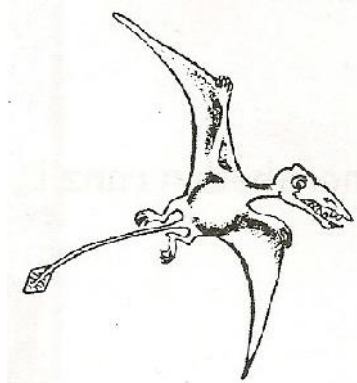

Per partecipare alle visite guidate e ai laboratori didattici con **gruppi superiori a 10 persone** contattare, per una **prenotazione anticipata obbligatoria**, la Comunità Montana Valle Seriana di Clusone al n. 0346 22400 o inviare un messaggio a info@valleseriana.bg.it entro venerdì mattina.

Gli operatori didattici del Centro Visitatori del Parco non saranno responsabili dei bambini che dovranno essere accompagnati da persone adulte.

Si consiglia l'uso di calzature idonee per le attività nelle aree esterne alla struttura espositiva.

DESCRIZIONE DELLE ATTIVITÀ PROPOSTE

“Visita guidata geologica alla scoperta del Parco di Cene”

Durante la visita guidata verranno trattati argomenti come la geologia, la paleontologia e verranno svelati tutti i misteri riguardanti la formazione dei fossili dando ampio spazio agli eventi che milioni di anni fa hanno segnato la storia geologica di Cene. Attività per tutti.

“Visita guidata al Sentiero Naturalistico del Parco”

Passeggiata alla scoperta degli aspetti zoologici e botanici che caratterizzano l'area verde del parco per conoscere più da vicino il mondo animale e vegetale che popola quest'area protetta.

“Costruisci e fai volare il tuo Pterosauro”

Usando cose semplici come carta, forbici e colla costruiremo insieme uno stormo di Pterosauri per poi farli volare “nuovamente” qui a Cene. Infine potrai tornare a casa con il tuo rettile volante.

“Il Parco in mano: alla scoperta delle sue forme di vita”

Chi abita il Parco? Impariamo a riconoscere la presenza o il passaggio di un animale attraverso il recupero e l'osservazione di indizi quali impronte, ciuffi di pelo, tane, nidi e resti di alimentazione.

“Paleontologo per un giorno”

Attraverso la simulazione di uno scavo paleontologico i ragazzi impareranno i segreti di questo affascinante lavoro. Quali sono gli strumenti di lavoro? Quali le metodologie di ricerca?

“La terra dei dinosauri”

Come era il paesaggio al tempo dei dinosauri? Ricostruiamo gli antichi ambienti di vita dei più famosi dinosauri vissuti milioni di anni fa sul nostro pianeta .

“Il micromondo del Parco”

Gli insetti costituiscono il gruppo animale più numeroso e nonostante le loro minuscole dimensioni sono quelli che si possono incontrare più facilmente. Conosciamo da vicino le abitudini e le particolarità dei piccoli abitanti del Parco di Cene.

“Fossili - tesori della Terra”

Attraverso l'uso di strumenti tecnici come il microscopio e l'impiego di materiali come il gesso e la creta, impariamo a conoscere i fossili: cosa sono, come si formano e come si studiano?

“Minerali e Rocce - tesori della Terra”

Attraverso semplici esperimenti e l'uso di strumenti tecnici come il microscopio impariamo a classificare i principali “mattoni” che costituiscono la nostra Terra osservando con occhio esperto quelli che affiorano attorno a Cene.

“Cene nel Triassico: un paesaggio tropicale dal mare caldo e tranquillo”

Costruiamo un piccolo diorama fatto in cartone che raffiguri Cene così com'era 220 milioni di anni fa: un mare calmo e ricco di pesci ricopriva la terraferma mentre nel cielo volavano gli Pterosauri.

Invitiamo gli insegnanti a contattarci per avere maggiori informazioni relative alle attività didattiche proposte durante l'anno scolastico. Lunedì e Giovedì (09:00 - 12:00) tel. 035/286055

Parco Paleontologico di Cene

Via Bellora, 28 - 24020 Cene (BG)

Per info tel. 0346 22400 o 035 729318

www.triassico.it/parcocene

ADN associazione didattica naturalistica
del museo di scienze naturali

In collaborazione con
Museo Civico di Scienze Naturali
“E. Caffi” di Bergamo
www.museoscienzebergamo.it

